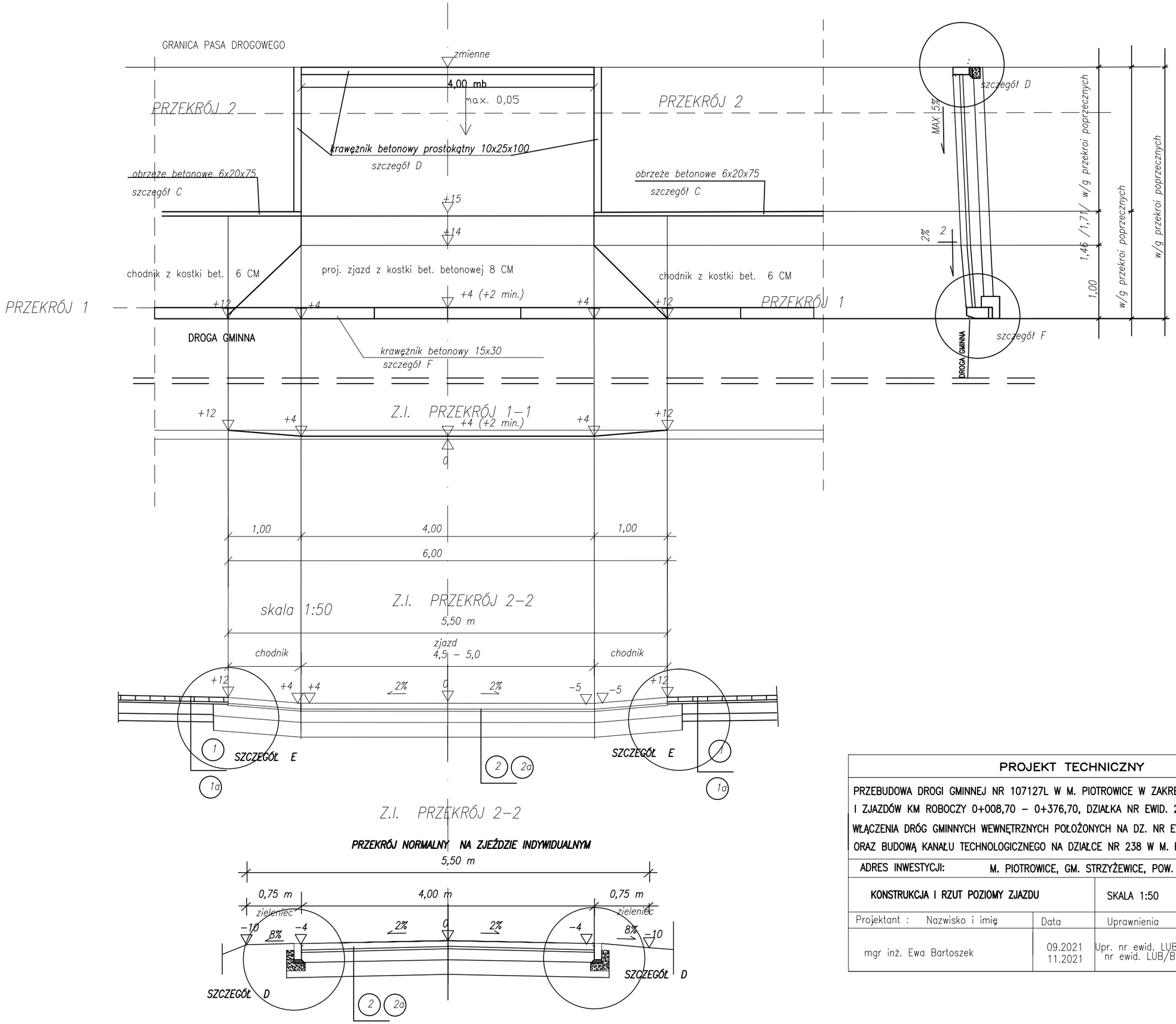

PROJEKT TECHNICZNY			
PRZEBUDOWA DROGI GMINNEJ NR 107127L W M. PIOTROWICE W ZAKRESIE BUDOWY CHODNIKÓW, I ZJAZDÓW KM ROBOCZY 0+008,70 – 0+376,70, DZIAŁKA NR EWID. 238 WRAZ Z PRZEBUDOWĄ WŁĄCZENIA DRÓG GMINNYCH WEWNĘTRZNYCH POŁOŻONYCH NA DZ. NR EWID. 1468 I 1462 ORAZ BUDOWĄ KANAŁU TECHNOLOGICZNEGO NA DZIAŁCE NR 238 W M. PIOTROWICE.			
ADRES INWESTYCJI: M. PIOTROWICE, GM. STRZYŻEWICE, POW. LUBLIN			
KONSTRUKCJA I RZUT POZIOMY ZJAZDU		SKALA 1:50	RYS. NR 5
Projektant : Nazwisko i imię	Data	Uprawnienia	podpis
mgr inż. Ewa Bartoszek	09.2021 11.2021	Upr. nr ewid. LUB/0180/POOD/07 nr ewid. LUB/BD/1319/01	